

**DECRETO 370/2023, DE 16 DE
MAYO, SOBRE LA
ANTICIPACIÓN DE LA EDAD DE
JUBILACIÓN DE
TRABAJADORES/AS CON
DISCAPACIDAD IGUAL O
SUPERIOR AL 45%**





ÍNDICE

ÁMBITO DE APLICACIÓN	3
ACREDITACIÓN DE LA DISCAPACIDAD	3
PROCEDIMIENTO PARA INCLUIR NUEVAS PATOLOGÍAS GENERADORAS DE DISCAPACIDAD	4
ANEXO: DISCAPACIDADES QUE PUEDEN DAR LUGAR A LA REDUCCIÓN DE LA EDAD DE JUBILACIÓN	5
NORMATIVA	6

● ÁMBITO DE APLICACIÓN

Este real decreto se aplicará a los trabajadores/as por **cuenta ajena** y por **cuenta propia**, incluidos/as en los regímenes de la Seguridad Social que:

- Acrediten **haber trabajado** un tiempo efectivo equivalente, al menos, al **período mínimo de cotización** exigido para acceder a la pensión de jubilación.
- Estén **afectados/as durante ese tiempo por alguna de las patologías generadoras de discapacidad** del anexo y, dentro de ese período, durante al menos 5 años con un grado de discapacidad igual o superior al 45%, motivado por las mismas patologías.

● ACREDITACIÓN DE LA DISCAPACIDAD

Hay que acreditar:

- Que el trabajador/a está **afectado/a por alguna patología generadora de discapacidad**.

Para ello, es necesario un informe médico que indique la fecha en que se ha iniciado o manifestado la patología.

Dicha fecha puede ser la de nacimiento o una posterior.

- Que la **discapacidad deriva de una de las patologías mencionadas** y que el **grado** de discapacidad ha sido **igual o superior al 45%** durante, al menos, **5 años**.

Para ello, es necesaria la certificación del Instituto de Mayores y Servicios Sociales (u órgano correspondiente de la comunidad autónoma).

Esa certificación debe indicar la **fecha** en que se ha iniciado o manifestado la discapacidad.

Hay un **grado de discapacidad total igual o superior al 45%** cuando, según los certificados anteriores, se acrediten de forma conjunta las siguientes condiciones:

- Que de la **suma de los porcentajes de discapacidad** en las diferentes dolencias reflejadas en el certificado (y del porcentaje de los “baremos complementarios”, si es el caso), sea un **porcentaje de discapacidad total igual o superior al 45%**.
- Que, al menos, **una de las dolencias** reflejadas en el certificado de discapacidad sea **una de las del anexo** y que el **porcentaje** de discapacidad alcanzado por esta o estas patologías sea, al menos, el **33% del total del grado de discapacidad acreditado**.

PROCEDIMIENTO PARA INCLUIR NUEVAS PATOLOGÍAS GENERADORAS DE DISCAPACIDAD

Antes del 1 de diciembre de 2023, se aprobará el **procedimiento para incluir nuevas patologías generadoras de discapacidad** y también su posible actualización periódica.

Se puede establecer un **procedimiento abreviado** para facilitar la extensión del listado de patologías a las enfermedades raras, según vayan surgiendo.

Dicho procedimiento deberá garantizar la objetividad de la inclusión de nuevas patologías, según criterios científicos: para ello, la comisión técnica hará una propuesta.

La comisión técnica contará con médicos/as o científicos/as, y con representantes de organizaciones de personas con patologías generadoras de discapacidad.

ANEXO: DISCAPACIDADES QUE PUEDEN DAR LUGAR A LA REDUCCIÓN DE LA EDAD DE JUBILACIÓN

Dan lugar a la reducción de la edad de jubilación las discapacidades en las que haya evidencias contrastadas que determinen una **reducción de la esperanza de vida**.

Dichas discapacidades son las siguientes:

- **Discapacidad intelectual.**
- **Parálisis cerebral.**
- **Anomalías genéticas:**
 - ✓ Síndrome de Down.
 - ✓ Síndrome de Prader Willi.
 - ✓ Síndrome X frágil.
 - ✓ Osteogénesis imperfecta.
 - ✓ Acondroplasia.
 - ✓ Fibrosis Quística.
 - ✓ Enfermedad de Wilson.
- **Trastornos del espectro autista.**
- **Anomalías congénitas secundarias a Talidomida.**
- **Secuelas de polio o síndrome postpolio.**
- **Daño cerebral (adquirido):**
 - ✓ Traumatismo craneoencefálico.
 - ✓ Secuelas de tumores del SNC, infecciones o intoxicaciones.
- **Enfermedad mental:**

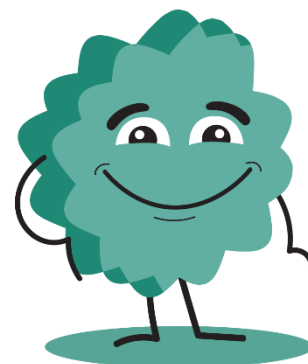

- ✓ Esquizofrenia.
- ✓ Trastorno bipolar.
- **Enfermedad neurológica:**
 - ✓ Esclerosis lateral Amiotrófica.
 - ✓ Esclerosis múltiple.
 - ✓ Leucodistrofias.
 - ✓ Síndrome de Tourette.
 - ✓ Lesión medular traumática.

NORMATIVA

[Real Decreto 370/2023, de 16 de mayo, por el que se modifica el Real Decreto 1851/2009, de 4 de diciembre, por el que se desarrolla el artículo 161.bis de la Ley General de la Seguridad Social en cuanto a la anticipación de la jubilación de los trabajadores con discapacidad en grado igual o superior al 45%.](#)